

(P2043) CONTRATACION DEL DISEÑO DE LA SEÑALETICA INSTITUCIONAL PARA LOS EDIFICIOS 9 DE JULIO, 25 DE MAYO Y CENTRO JUDICIAL DE JACHAL

PODER JUDICIAL DE SAN JUAN

ESPECIFICACIONES TECNICAS

(Revisión 07)

1) OBJETO

El presente pliego tiene por objeto establecer las condiciones técnicas, funcionales y comunicacionales para el diseño de un sistema integral de señalética destinado a los edificios 9 de Julio y 25 de Mayo (parcial), ubicados en calle Ig. de la Roza entre calles Aberastain y Jujuy de la Ciudad de San Juan y al edificio Centro Judicial de Jáchal.

El sistema comprenderá el desarrollo de cartelería interior y exterior, concebida como una herramienta de orientación, información y organización espacial, destinada a optimizar la circulación de usuarios, mejorar la experiencia dentro de los edificios y garantizar el acceso claro a los distintos servicios judiciales.

2) ALCANCE DEL PROYECTO

El proyecto comprende:

- Diseño de sistema señalética interior y exterior en acuerdo con la identidad institucional del Poder Judicial de San Juan
- Desarrollo de tipologías de cartelería que resultaren necesarias incluyendo direccionales, identificativas, orientadoras, ornamentales, reguladoras.
- Definición de criterios de ubicación
- Manual de uso del sistema
- Elaboración de documentación técnica para la futura contratación de la fabricación de los carteles.
- otros desarrollos que pudieran ser necesarios para cumplir con los objetivos planteados.
- No se incluye la fabricación de los carteles

En el caso del edificio 25 de Mayo, se requiere solo el diseño de cartelería exterior, buscando una imagen unificada con la cartelería exterior del edificio 9 de Julio que se ubica justo enfrente sobre calle Ig. de la Roza.

3) CRITERIOS GENERALES DE DISEÑO

El sistema deberá responder a los siguientes principios:

Claridad y rápida comprensión, jerarquización de la información, lectura a distancia adecuada. -
Coherencia visual con la identidad del Poder Judicial, neutralidad y sobriedad institucional.
Adaptabilidad a distintos sectores del edificio
Todas las tipologías deberán garantizar accesibilidad universal, mantener coherencia gráfica y formal, asegurar legibilidad y contraste adecuado, ser resistentes a condiciones climáticas (en particular los ubicados en el exterior) permitir fácil mantenimiento y reposición. -

4) METODOLOGÍA DE TRABAJO

Fase 1: Diagnóstico y Relevamiento Integral

- Auditoría del entorno y la planificación estratégica del proyecto.
- Investigación de campo: Recopilación, procesamiento y análisis detallado de la información existente.
- Marco Metodológico: Definición de objetivos específicos y la metodología de abordaje técnico.
- Planificación Estratégica: Diseño de estrategias conceptuales y comunicación visual.
- Coordinación Institucional: Vinculación técnica permanente con la Dirección de Servicios Generales del Poder Judicial.
- Documento de Criterios: Establecimiento de pautas normativas, criterios de diseño y consideraciones técnicas generales.
- Validación: Proceso de revisión y aprobación final por parte del Comitente.

Fase 2: Anteproyecto

- Desarrollo de la propuesta técnica y visual preliminar: Determinación de los modelos de cartelería y sus diversas variantes funcionales. Identidad Visual mediante la definición de la paleta cromática y familias tipográficas.
- Especificaciones de Soporte: Selección de materialidad, sistemas constructivos y tecnologías de impresión.
- Validación: Proceso de revisión y aprobación final por parte del Comitente.

Fase 3: Proyecto

- Diseño definitivo y completo del sistema señalético incluyendo planos, detalles, tipografías, materialidad, fotomontajes, renders, manual de uso y otros elementos que resultaren necesarios.
- Validación: Proceso de revisión y aprobación final por parte del Comitente.

5) PLAZO

El plazo para la entrega del total de la documentación solicitada en este pliego será de 60 días corridos y se computaran desde la fecha de contratación.

6) FORMA DE PAGO

Se ajustará al siguiente programa;

1	Diagnóstico y Relevamiento Integral	20%
2	Anteproyecto	40%
3	Proyecto	40%

7) REQUERIMIENTOS MINIMOS

Como Anexo 1 se adjunta documentación gráfica y escrita que resume requerimientos mínimos de señalética desarrollados desde la Dirección de Servicios Generales del Poder Judicial de San Juan, la que se dispone como una base avanzada para el Diagnóstico y Relevamiento Integral del proyecto (Fase 1).

El Contratista podrá proponer el completamiento o modificación de estos requerimientos mínimos a los fines de alcanzar los objetivos propuestos.

ANEXO 1

REQUERIMIENTOS MINIMOS

CATEGORIAS Y TIPOS DE CARTELES

REF.	TIPO DE CARTEL	OBSERVACIONES	EJEMPLOS	9 de Julio	Jáchal	25 de Mayo
CE	Cartel de entrada	Cartel del edificio, puede ser vertical u horizontal	Centro Judicial Segunda Circunscripción - San Juan -	X	X	X
TV	Totem vereda	Indicativo de: Edif. Institucional, ingresos, reparticiones etc		X		X
TE	Totem estacionamiento	Advertencia entrada y salida de vehículos, ubicado en la vereda			X	X
TI	Totem ingreso			X		
CP	Cartel principal (interior)	Puede ser sobre pared, colgante o totem	<u>2° Piso</u> Juzgado de Paz Sala Multiuso <u>1° Piso</u> Oficina Judicial Multifuero <u>Planta Baja</u> Fiscalía Asesorías <u>Subsuelo</u> Salas de Audiencias Oficina Foro de Abogados	X	X	
CF	Cartel de fondo	Ubicadoo detrás de las mesas de informes, Salas de Audiencias, Sala Multiuso, con escudo	 Centro Judicial Segunda Circunscripción - San Juan -	X	X	
1	Orientativo	En cada piso los principales estarán ubicados a la salida de ascensores, indicarán piso, sector, colores, flechas, etc	2° PISO Juzgado de Paz → ← Salas de Audiencias	X	X	
2	Orientativo	Ver diseño quizás sean móviles (tipo totem pequeño)				
3	Identificativo sector	Se ubicarán en las entradas a cada sector	Fuero de Familia	X	X	
			Juzgado de Paz			
4	Mesa de Entradas	Todas las ME estarán identificadas con carteles de pared, colgantes, letras corpóreas sobre mostrador	Mesa de Entrada	X	X	
			Atención			
5	Identificativo 1	Tendrá mas categoría o visibilidad que el 6	SALA 1	X	X	
			Atención al profesional			
			SALA DE REUNIONES			
			SALA MULTIUSO			
6	Identificativo 2	Generalmente ubicado sobre puerta, también puede ser ubicado arriba, al costado o tipo banderita. Puede incluir pictograma según el caso. deberá tener un acrílico que pueda desmontarse a fin de remover en caso de cambio de uso	Juez	X	X	
			Defensor			
			Lacatario			
			Sanitario 			
	Restringido (R)	Ubicado sobre puerta restringiendo acceso por peligro (eléctrico) o por ser oficina sin atención al público	Restringido	X	X	
Privado						

CENTRO JUDICIAL – JACHAL

Frente del Centro Judicial



Hall Principal



Mesas de Entrada



Hall Salas de Audiencias de Subsuelo



Interior Salas de Audiencias



Hall de Ascensores

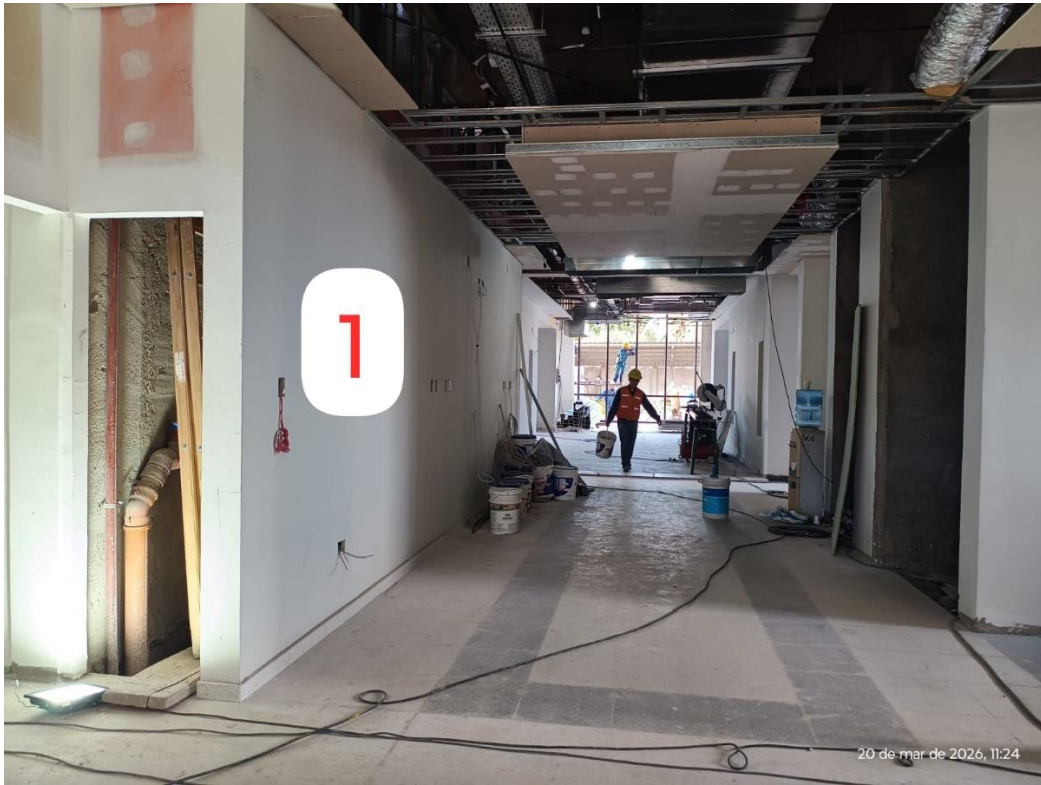

Entrada a Lactario

