Refacción en Salas de entrevistas y Oficinas - Edificio Juzgado de Menores

PLANTA BAJA

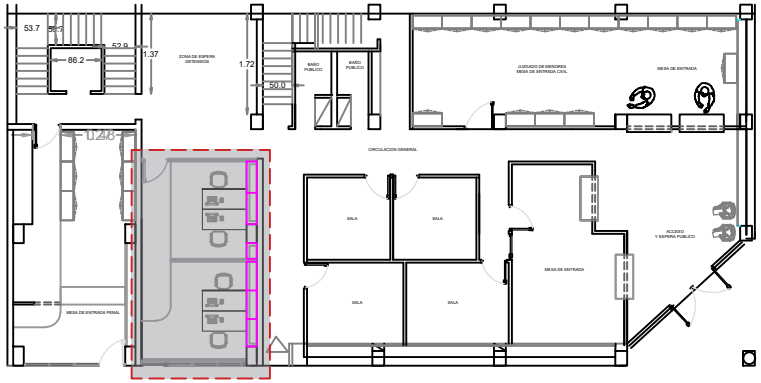

Referencias:

- Provisión y colocación placa melamina sobre canteros
- Provisión y colocación tabiquería
- V3 Retiro y traslado ventana existente
- VN Provisión y colocación paño fijo y ventana corrediza nueva

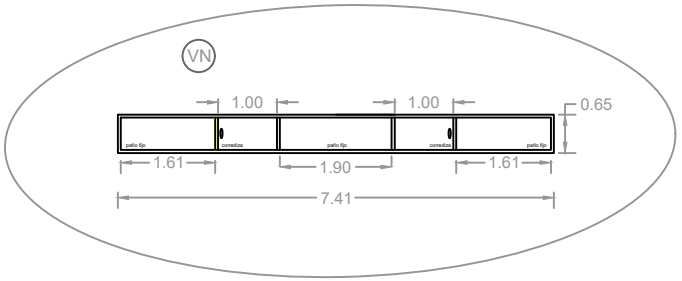

Sector a intervenir

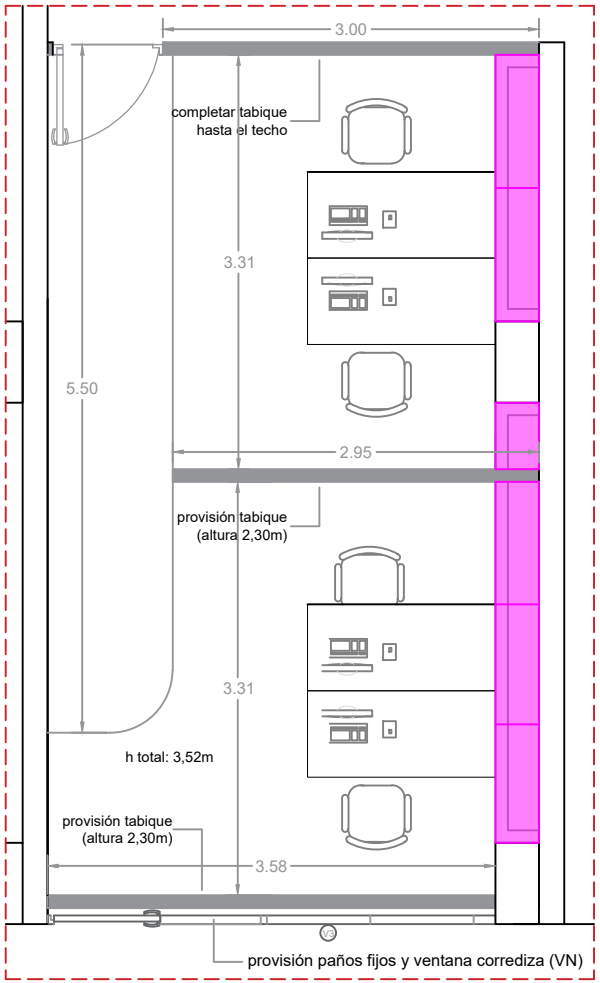

PODER JUDICIAL DE SAN JUAN DIRECCION DE SERVICIOS GENERALES		**PLANO Nº 1**
PROYECTO: Refacción en salas de entrevistas y oficinas - Planta Baja y Subsuelo Edificio Juzgado de Menores		N
PLANO: GENERAL	Revisión Nº 01 07/09/2022	ESC.: variable