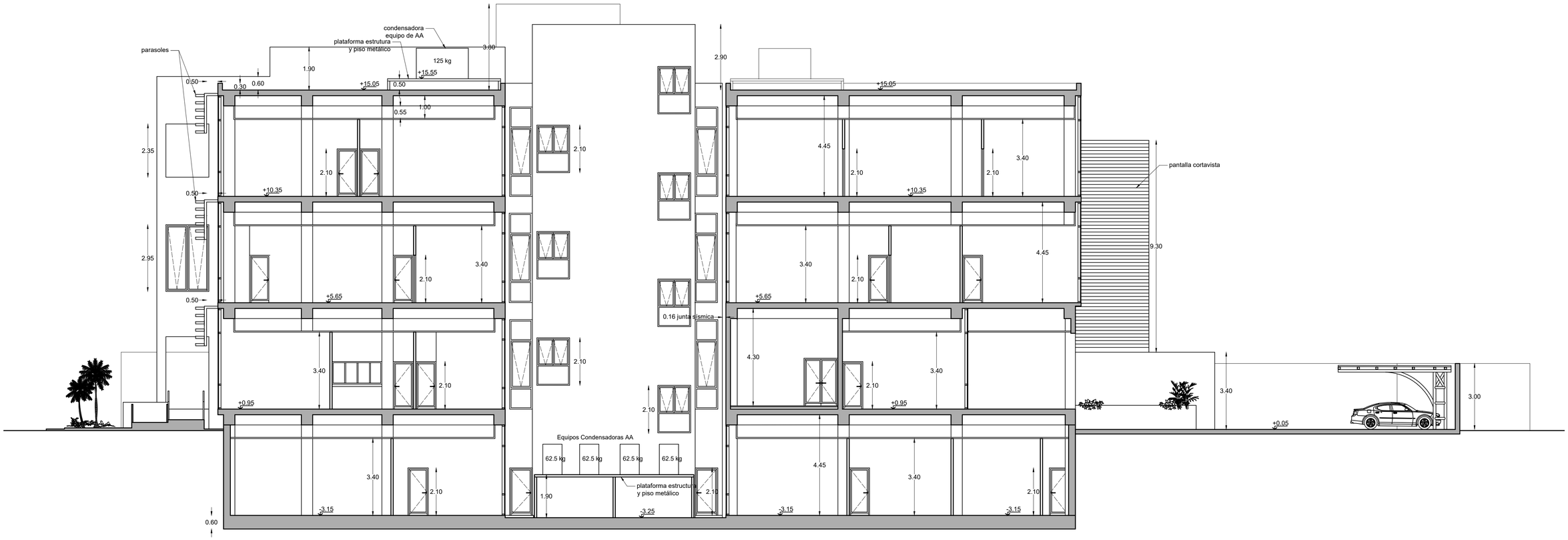


## CORTE C-C

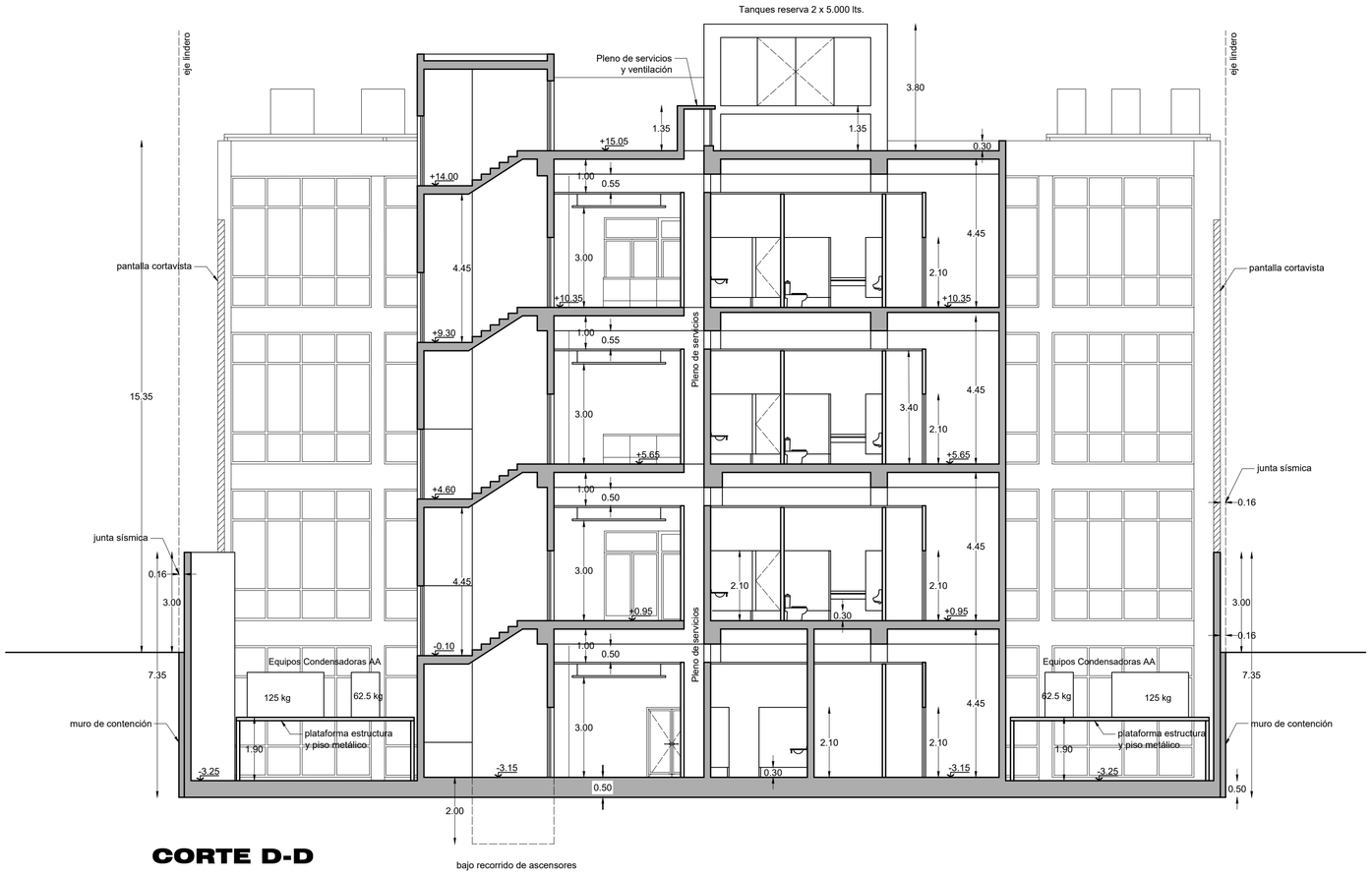


## CORTE D-D

| GOP. | GOP. | Plano N° 7 |
|---|---|---|

**DESTINO DE LA OBRA:** CENTRO JUDICIAL (Servicios Administrativos)

**PROPIETARIO:** PODER JUDICIAL DE SAN JUAN

**PLANO:** GENERAL (Cortes)

BALANCE DE SUPERFICIE
Sup. Cubierta 4027,36 m2
Sup. Semicubierta 275,15 m2

SUPERFICIE TOTAL: 4302,51 m2

Sup. Terreno: 2346,69 m2
Sup. Impronta: 1200,52 m2

Categoria s/codigo: 1°,2°y4°
Escala: 1:100 - 1:50

San Juan, Octubre de 2.022

**Croquis de ubicación**

**N.C. 18-60-340450 18-60-340430**

Domicilio Calle Gral. San Martín 454
Localidad / Barrio: Ciudad de Jáchal
Departamento: Jáchal

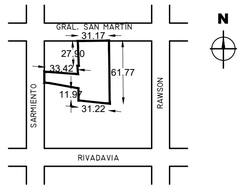


FACTORES URBANISTICOS
ZONA:

| FACTORES OCUPACION SEGUN ZONA | FACTORES OCUPACION SEGUN PROYECTO |
|---|---|
| FOS - FOL | FOS - FOL 51,15 |
| FOT - FE | FOT - FE 1,83 |

RETIROS

| SEGUN ZONA | SEGUN PROYECTO |
|---|---|
| FRENTE: | FRENTE = 2,70M |
| FONDO: | FONDO= 12,66M |
| LATERALES: | LATERALES = 0.00M - 0.00M |

USO DEL SUELO:

OBSERVACIONES:

PROPIETARIO:
DNI:

PROYECTISTA:
PROFESIÓN:
MATRICULA:

CALCULISTA:
PROFESIÓN:
MATRICULA:

DIRECTOR DE OBRA:
PROFESIÓN:
MATRICULA:

CONDUCTOR DE OBRA:
PROFESIÓN:
MATRICULA: