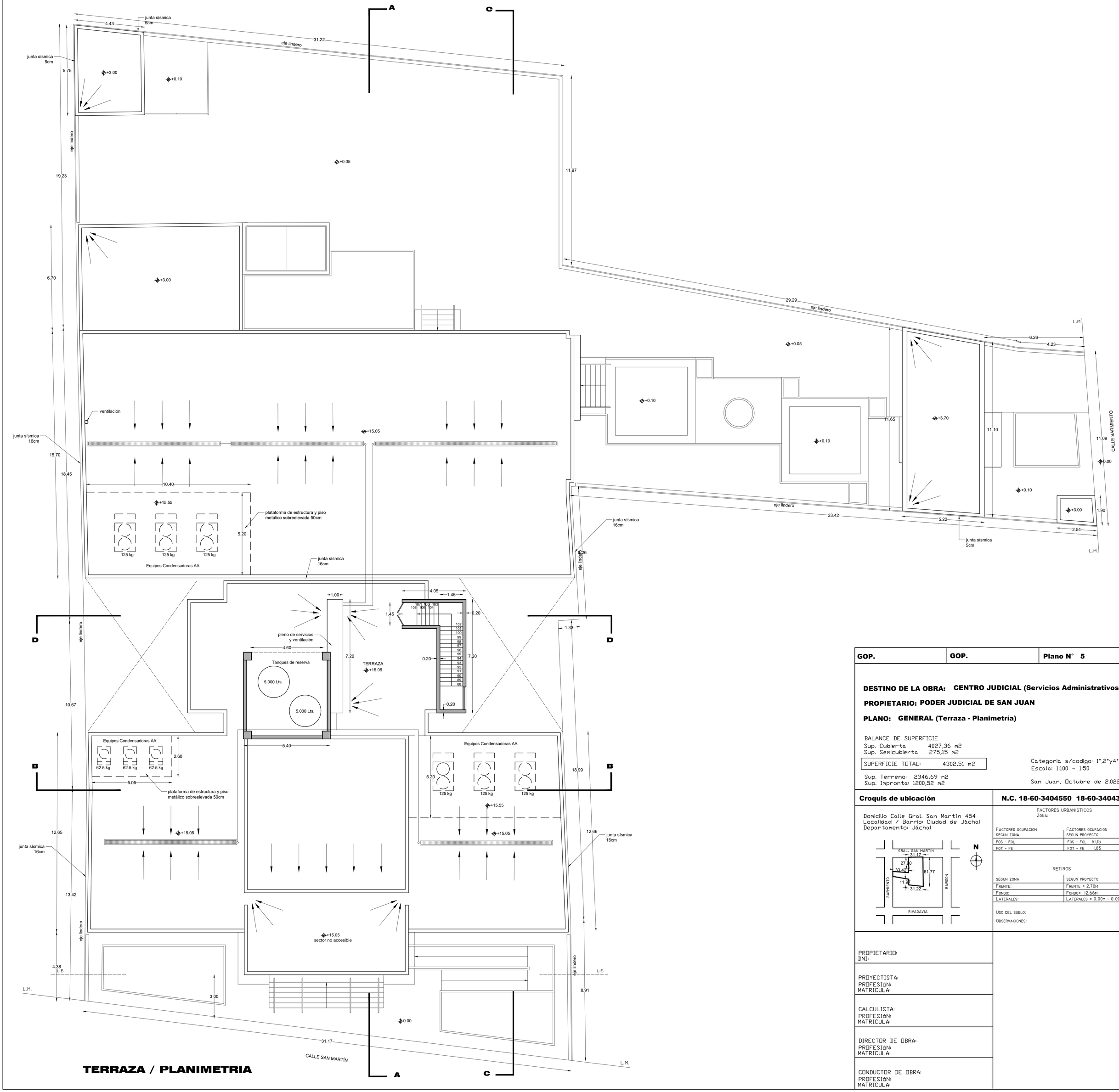

TERRAZA / PLANIMETRIA

GOP.	GOP.	Plano N° 5

DESTINO DE LA OBRA: **CENTRO JUDICIAL (Servicios Administrativos)**

PROPIETARIO: **PODER JUDICIAL DE SAN JUAN**

PLANO: **GENERAL (Terraza - Planimetría)**

BALANCE DE SUPERFICIE
Sup. Cubierta 4027,36 m2
Sup. Semicubierta 275,15 m2

SUPERFICIE TOTAL: 4302,51 m2

Sup. Terreno: 2346,69 m2
Sup. Impronta: 1200,52 m2

Categoria s/codigo: 1°,2°y4°
Escala: 1:100 - 1:50

San Juan, Octubre de 2.022

Croquis de ubicación

Domicilio Calle Gral. San Martín 454
Localidad / Barrio: Ciudad de Jáchal
Departamento: Jáchal

N.C. 18-60-3404550 18-60-340430

FACTORES URBANISTICOS
ZONA:

FACTORES OCUPACION SEGUN ZONA	FACTORES OCUPACION SEGUN PROYECTO
FOS - FOL	FOS - FOL 51,15
FOT - FE	FOT - FE 1,83

RETIROS

SEGUN ZONA	SEGUN PROYECTO
FRENTE:	FRENTE = 2.70M
FONDO:	FONDO= 12.66M
LATERALES:	LATERALES = 0.00M - 0.00M

USO DEL SUELO:

OBSERVACIONES:

PROPIETARIO:
DNI:

PROYECTISTA:
PROFESIÓN:
MATRICULA:

CALCULISTA:
PROFESIÓN:
MATRICULA:

DIRECTOR DE OBRA:
PROFESIÓN:
MATRICULA:

CONDUCTOR DE OBRA:
PROFESIÓN:
MATRICULA: