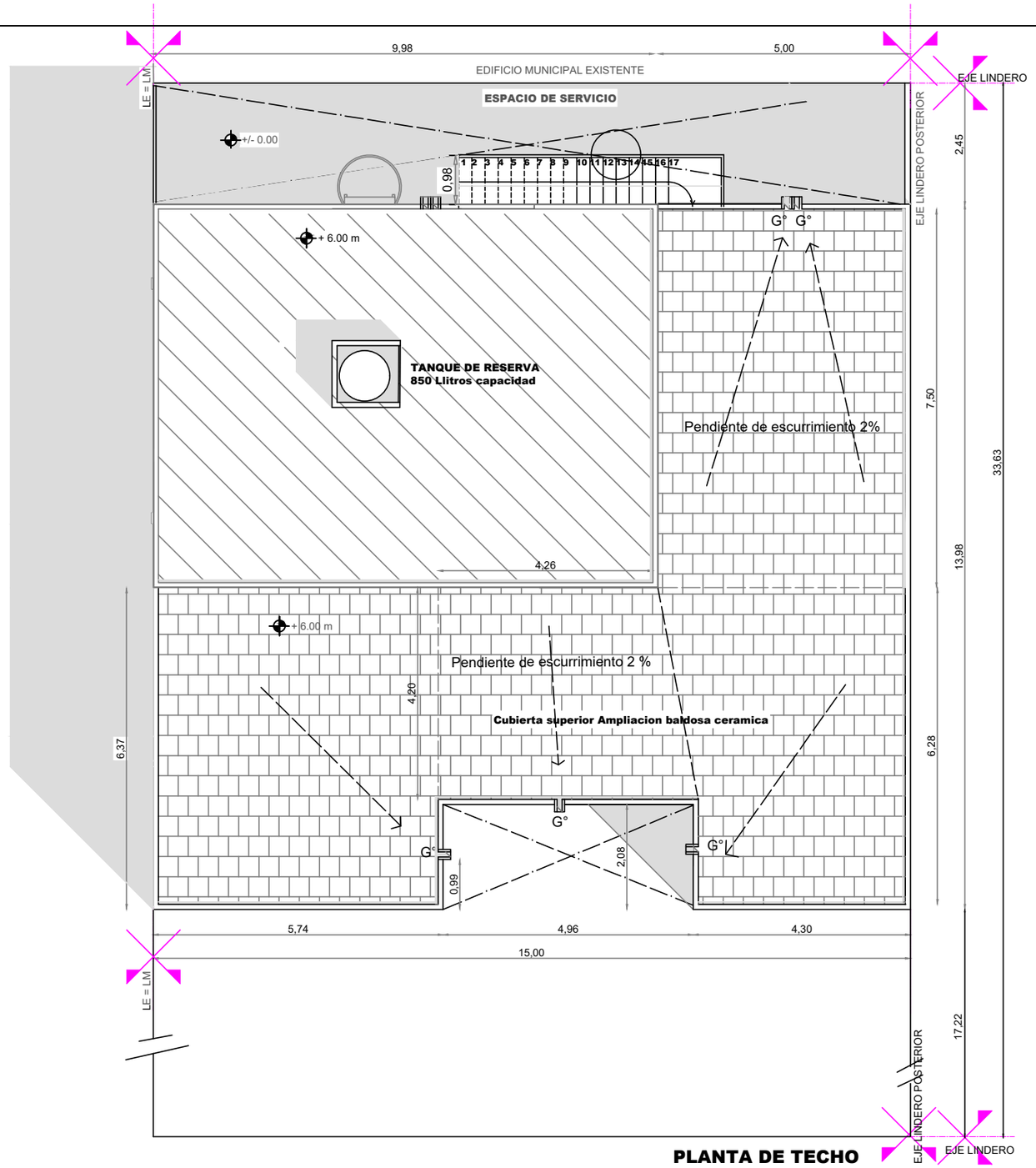

PLANTA DE TECHO

PODER JUDICIAL DE SAN JUAN DIRECCIÓN DE SERVICIOS GENERALES		**PLAR 06**
PROYECTO: **AMPLIACIÓN JUZGADO DE PAZ RAWSON**		**Norte**
PLANO: **PLANTA DE TECHO**	Revisión N°4 Septiembre 2022	ESC.