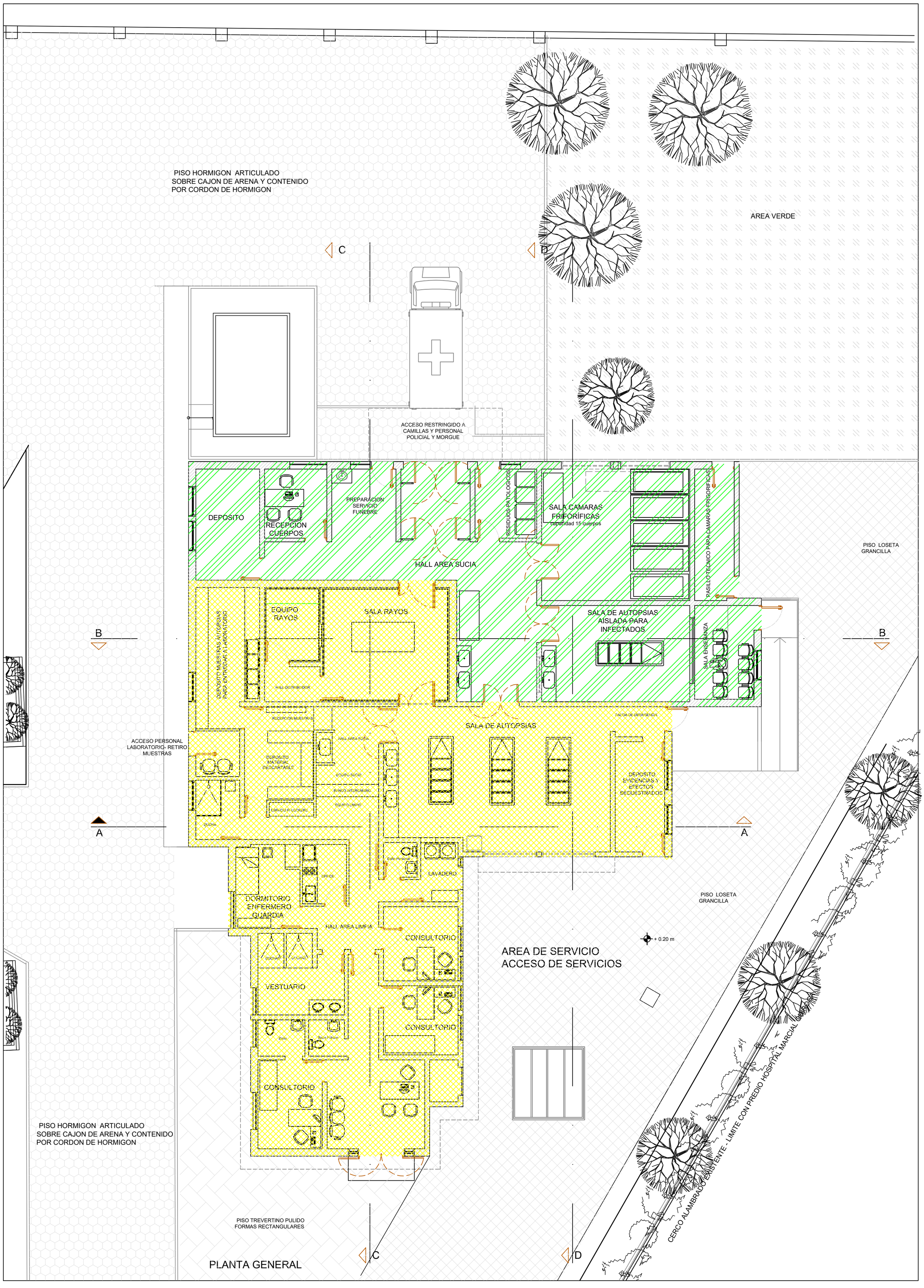

CONTRUCCION EXISTENTE

AMPLIACION

PODER JUDICIAL PROVINCIA DE SAN JUAN

DIRECCIÓN DE SERVICIOS GENERALES

DESTINO DE LA OBRA : AMPLIACION MORGUE JUDICIAL		**Revisión N° 01.-**	
PLANO: PROYECTO AMPLIACION	**2**	**ESCALA:** 1:100	**FECHA:** 9/6/2022