

PLANTA 1º PISO  
SUPERFICIE CUBIERTA 620,98m<sup>2</sup>

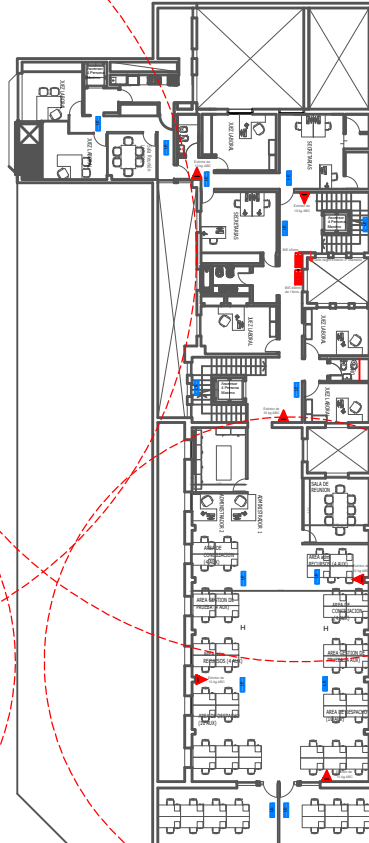

PLANTA 2º PISO  
SUPERFICIE CUBIERTA 582,28 m<sup>2</sup>

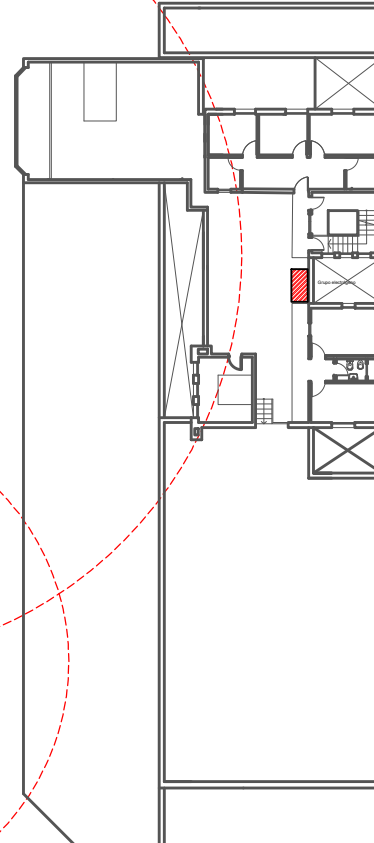

PLANTA TERRAZA  
SUPERFICIE CUBIERTA 63,44m<sup>2</sup>

SE AGREGAN 24 PUESTOS DE TRABAJO  
MINISTERIO PUBLICO

ALTERNATIVA 2  
PLENO LABORAL

REFERENCIAS

SISTEMA DE EXTINCIÓN

- Bóveda de Impulsión de Incendio para Bomberos en Vereda
- Reservorio de Agua Exclusiva para Extinción de Incendios Capacidad mínima 20.000 litros.
- Sistema de Bombeo Presurizado Agua de Hidrantes
- Cafetera de agua para extinción de incendios en Carfo negro a la vista.
- Cafetera de Agua para Extinción de Incendios en HDPE enterrada.
- Gabinete Antirrotacional para Bóveda de Incendio Equipada (BIE) Completo Manguera 45 mm largo 25mts.
- Grupo electrógeno 33 KVA

EXP. Nº: 000-13952-8-1945 [CARP. Nº: ]		PLANO Nº 1
Destino de la Obra: EDIFICIO ANEXO MITRE PODER JUDICIAL		
Propietario: Locatario: Poder Judicial de San Juan		
Plano: SERVICIO CONTRA INCENDIOS		
BALANCE DE SUPERFICIES:		CATEGORIA: S1C 1" 2" 4" 5"
Indicados:	443,01 m <sup>2</sup>	ESCALA: 1/100
Planta Bóveda:	888,00 m <sup>2</sup>	FECHA: 08/2022
Planta 1º Piso:	620,98 m <sup>2</sup>	PROYECTISTA: [Nombre]
Planta 2º Piso:	582,28 m <sup>2</sup>	PROYECTISTA: [Nombre]
Planta Terraza:	63,44 m <sup>2</sup>	PROYECTISTA: [Nombre]
TOTAL:	2177,71 m <sup>2</sup>	PROYECTISTA: [Nombre]
CROQUIS DE UBICACIÓN		N.C.: 01-52-620240
Direccion: Avenida Milla Nº 63 (Edificio) - Centro		INDICACIONES URBANISTICAS: ZONA AR (R-40)
		FACTORES DE OCUPACION:
Max. de area:	De proyecto	
F.O.C. (M <sup>2</sup> ):	33%	
F.O.T.:	F.O.T.:	
F.E. max 0,5 F.E. max 4:	F.E.:	0,5
RESTRICCIONES:		
Manejo Permitido:	De proyecto	
FONDO:	OPERA 3,26	PROYECTO:
FONDO:	OPERA 3,26	FONDO:
LATERALES:	OPERA 3,26	LATERALES:
PROYECTO: [Nombre]		